



Nº de Asuntos

Año: 2022 Trimestre 3 al 3	Órganos	En Tramite Al Inicio Del Periodo	Ingresados		Resueltos		En Tramite Al Final Del Periodo	
COMPETENCIAS	Nº	Nº Asuntos	Nº Asuntos	Media x Órgano	Nº Asuntos	Media x Órgano	Nº Asuntos	Media x Órgano
Jurisdicción Civil (1):								
Jdos. 1ª Instancia	8	3.983	2.629	328,63	2.472	309,00	4.154	519,25
Jdos. de lo Mercantil	1	406	133	133,00	115	115,00	425	425,00
Jdos. Violencia contra la mujer	5	248	99	19,80	82	16,40	265	53,00
Jdos. Familia	2	576	269	134,50	315	157,50	530	265,00
Jdos. 1ª Instª. e Instr.	11	3.212	1.733	157,55	1.485	135,00	3.460	314,55
Jdos. de Menores	1	0	0	0,00	0	0,00	0	0,00
A.P. Secciones Civiles	1	2.153	321	321,00	248	248,00	2.277	2.277,00
A.P. Secciones Mixtas	0	-	-	-	-	-	-	-
T.S.J. Sala Civil y Penal	1	9	4	4,00	7	7,00	6	6,00
TOTAL	26	10.587	5.188	199,54	4.724	181,69	11.117	427,58
Jurisdicción Penal (2):								
Jdos. Instrucción	5	2.386	5.935	1.187,00	5.384	1.076,80	3.245	649,00
Jdos. 1ª Instª. e Instr.	11	1.923	2.763	251,18	2.551	231,91	2.142	194,73
Jdos. Violencia contra la mujer	5	544	740	148,00	586	117,20	701	140,20
Jdos. de Menores	1	155	89	89,00	80	80,00	169	169,00
Jdos. Vigilancia Penitenciaria	1	536	658	658,00	620	620,00	574	574,00
Jdos. de lo Penal	5	822	381	76,20	323	64,60	889	177,80
Jdos. de lo Penal de Ejecutorias	0	-	-	-	-	-	-	-
A.P. Secciones Penales	2	318	302	151,00	339	169,50	278	139,00
A.P. Secciones Mixtas	0	-	-	-	-	-	-	-
T.S.J. Sala Civil y Penal	1	7	5	5,00	5	5,00	7	7,00
TOTAL	27	6.691	10.873	402,70	9.888	366,22	8.005	296,48
Jurisdicción Cont.-Admva.:								
Jdos Cont.-Admvo.	3	631	312	104,00	239	79,67	712	237,33
T.S.J. Sala Cont.-Admvo.	1	182	124	124,00	88	88,00	218	218,00
TOTAL	4	813	436	109,00	327	81,75	930	232,50
Jurisdicción Social:								
Jdos. de lo Social	4	2.683	1.083	270,75	663	165,75	3.098	774,50
Jdos. De lo Social de Ejecuciones	0	-	-	-	-	-	-	-
T.S.J. Sala Social	1	86	130	130,00	37	37,00	179	179,00
TOTAL	5	2.769	1.213	242,60	700	140,00	3.277	655,40
TOTAL JURISDICCIONES	48	20.860	17.710	368,96	15.639	325,81	23.329	486,02

(1) Incluida Jurisdicción Voluntaria

(2) Excluidas Diligencias Indeterminadas

Fecha Informe: 26 nov. 2022



Resolución de Asuntos

Año: 2022	Trimestre 3 al 3	Órganos	SENTENCIAS		AUTOS		DECRETOS		
COMPETENCIAS			Nº	Nº Sentencias	Media x Órgano	Nº Autos	Media x Órgano	Nº Decretos	Media x Órgano
Jurisdicción Civil (1):									
Jdos. 1ª Instancia	8	742	92,75	961	120,13	1.174	146,75		
Jdos. de lo Mercantil	1	33	33,00	153	153,00	49	49,00		
Jdos. Violencia contra la mujer	5	32	6,40	26	5,20	6	1,20		
Jdos. Familia	2	181	90,50	45	22,50	113	56,50		
Jdos. 1ª Instª. e Instr.	11	387	35,18	584	53,09	662	60,18		
Jdos. de Menores	1	0	0,00	0	0,00	32	32,00		
A.P. Secciones Civiles	1	182	182,00	41	41,00	25	25,00		
A.P. Secciones Mixtas	0	-	-	-	-	-	-		
T.S.J. Sala Civil y Penal	1	5	5,00	2	2,00	0	0,00		
TOTAL	30	1.562	52,07	1.812	60,40	2.061	68,70		
Jurisdicción Penal (2):									
Jdos. Instrucción	5	514	102,80	3.731	746,20	26	5,20		
Jdos. 1ª Instª. e Instr.	11	324	29,45	1.607	146,09	15	1,36		
Jdos. Violencia contra la mujer	5	105	21,00	401	80,20	4	0,80		
Jdos. de Menores	1	51	51,00	17	17,00	0	0,00		
Jdos. Vigilancia Penitenciaria	1	-	-	471	471,00	70	70,00		
Jdos. de lo Penal	5	302	60,40	631	126,20	275	55,00		
Jdos. de lo Penal de Ejecutorias	0	-	-	-	-	-	-		
A.P. Secciones Penales	2	132	66,00	198	99,00	3	1,50		
A.P. Secciones Mixtas	0	-	-	-	-	-	-		
T.S.J. Sala Civil y Penal	1	5	5,00	0	0,00	0	0,00		
TOTAL	31	1.433	46,23	7.056	227,61	393	12,68		
Jurisdicción Cont.-Admva.:									
Jdos. Cont.-Admvo.	3	185	61,67	123	41,00	27	9,00		
T.S.J. Sala Cont.-Admvo.	1	50	50,00	42	42,00	11	11,00		
TOTAL	4	235	58,75	165	41,25	38	9,50		
Jurisdicción Social:									
Jdos. de lo Social	4	337	84,25	80	20,00	346	86,50		
Jdos. De lo Social de Ejecuciones	0	-	-	-	-	-	-		
T.S.J. Sala Social	1	22	22,00	2	2,00	12	12,00		
TOTAL	5	359	71,80	82	16,40	358	71,60		
TOTAL JURISDICCIONES	48	3.589	74,77	9.115	189,90	2.850	59,38		



Ejecución de Sentencias

Año: 2022	Trimestre 3 al 3	Registradas	Resueltas	En Tramite Al Final Del Periodo
COMPETENCIAS				
Jurisdicción Civil (1):				
Jdos. 1ª Instancia		633	827	9.254
Jdos. de lo Mercantil		9	38	399
Jdos. Violencia contra la mujer		21	23	247
Jdos. Familia		65	53	616
Jdos. 1ª Instª. e Instr.		513	733	6.706
Jdos. de Menores		0	0	0
A.P. Secciones Civiles		-	-	-
A.P. Secciones Mixtas		-	-	-
T.S.J. Sala Civil y Penal		1	0	1
TOTAL		1.242	1.674	17.223
Jurisdicción Penal (2):				
Jdos. Instrucción		81	106	427
Jdos. 1ª Instª. e Instr.		73	58	441
Jdos. Violencia contra la mujer		10	4	19
Jdos. de Menores		50	48	224
Jdos. Vigilancia Penitenciaria		-	-	-
Jdos. de lo Penal		785	1.113	2.992
Jdos. de lo Penal de Ejecutorias		-	-	-
A.P. Secciones Penales		32	35	194
A.P. Secciones Mixtas		-	-	-
T.S.J. Sala Civil y Penal		0	0	0
TOTAL		1.031	1.364	4.297
Jurisdicción Cont.-Admva.:				
Jdos Cont.-Admvo.		3	8	28
T.S.J. Sala Cont.-Admvo.		18	12	25
TOTAL		21	20	53
Jurisdicción Social:				
Jdos. de lo Social		121	109	228
Jdos. De lo Social de Ejecuciones		-	-	-
T.S.J. Sala Social		0	0	0
TOTAL		121	109	228
TOTAL JURISDICCIONES		2.415	3.167	21.801



Evolución

Año: 2022 Trimestre 3 al 3	En Tramite Al Inicio Del Periodo	Ingresados	Resueltos	En Tramite Al Final Del Periodo	Sentencias	Autos	Tasas Resolución	Tasas Pendencia	Tasas Sentencia	Tasas Congestión
COMPETENCIAS										
Jurisdicción Civil (1):										
Jdos. 1ª Instancia	-5,3%	11,8%	-0,9%	2,3%	-5,1%	4,8%	-11,4%	3,2%	-18,4%	1,8%
Jdos. de lo Mercantil	-17,1%	30,4%	29,2%	-16,5%	73,7%	109,6%	0,7%	-37,7%	28,4%	-32,4%
Jdos. Violencia contra la mujer	-9,5%	12,5%	-14,6%	19,9%	-15,8%	-51,9%	-24,1%	40,4%	-1,4%	12,2%
Jdos. Familia	-6,2%	-39,3%	-24,8%	-16,9%	-17,4%	-56,3%	23,8%	10,5%	133,7%	6,3%
Jdos. 1ª Instª. e Instr.	25,5%	-3,1%	2,1%	20,5%	26,1%	-1,7%	5,4%	18,0%	-36,2%	11,4%
Jdos. de Menores	-	-	-	-	-	-	-	-	-	-
A.P. Secciones Civiles	20,4%	-33,5%	-40,0%	22,6%	-45,0%	20,6%	-9,6%	104,1%	-8,4%	81,4%
A.P. Secciones Mixtas	-	-	-	-	-	-	-	-	-	-
T.S.J. Sala Civil y Penal	80,0%	0,0%	250,0%	-14,3%	-	0,0%	250,0%	-75,5%	-	-58,7%
TOTAL	6,5%	-1,4%	-4,9%	9,4%	-7,9%	2,0%	-3,6%	15,0%	-18,0%	9,1%
Jurisdicción Penal (2):										
Jdos. Instrucción	7,4%	13,7%	14,0%	14,3%	45,6%	3,7%	0,3%	0,3%	27,7%	-1,9%
Jdos. 1ª Instª. e Instr.	7,1%	-4,2%	-9,1%	12,8%	24,6%	-15,2%	-5,1%	24,1%	37,1%	10,2%
Jdos. Violencia contra la mujer	-8,3%	73,7%	33,2%	10,9%	28,0%	42,2%	-23,3%	-16,7%	-3,9%	-5,4%
Jdos. de Menores	18,3%	-7,3%	33,3%	1,2%	82,1%	-43,3%	43,8%	-24,1%	36,6%	-19,4%
Jdos. Vigilancia Penitenciaria	38,9%	15,8%	16,1%	36,7%	-	20,2%	0,2%	17,7%	-	7,8%
Jdos. de lo Penal	3,9%	15,5%	6,6%	8,2%	11,9%	6,1%	-7,7%	1,5%	4,9%	0,7%
Jdos. de lo Penal de Ejecutorias	-	-	-	-	-	-	-	-	-	-
A.P. Secciones Penales	41,3%	-5,0%	2,7%	31,1%	18,9%	-7,5%	8,2%	27,7%	15,8%	11,1%
A.P. Secciones Mixtas	-	-	-	-	-	-	-	-	-	-
T.S.J. Sala Civil y Penal	133,3%	-50,0%	25,0%	-22,2%	25,0%	-	150,0%	-37,8%	0,0%	-26,2%
TOTAL	8,8%	10,4%	7,5%	14,4%	29,3%	0,7%	-2,6%	6,4%	20,3%	2,1%
Jurisdicción Cont.-Admva.:										
Jdos. Cont.-Admvo.	-21,7%	-12,6%	-38,6%	-9,0%	-31,5%	24,2%	-29,7%	48,2%	11,5%	32,0%
T.S.J. Sala Cont.-Admvo.	-35,9%	1,6%	-15,4%	-27,8%	-39,8%	180,0%	-16,7%	-14,7%	-28,8%	-10,9%
TOTAL	-25,4%	-9,0%	-33,7%	-14,2%	-33,4%	44,7%	-27,1%	29,3%	0,4%	20,0%
Jurisdicción Social:										
Jdos. de lo Social	-2,5%	11,6%	-6,2%	3,3%	18,7%	6,7%	-16,0%	10,1%	26,5%	7,9%
Jdos. De lo Social de Ejecuciones	-	-	-	-	-	-	-	-	-	-
T.S.J. Sala Social	207,1%	51,2%	-58,9%	645,8%	-74,7%	100,0%	-72,8%	1714,2%	-38,5%	360,9%
TOTAL	-0,4%	14,9%	-12,2%	8,4%	-3,2%	7,9%	-23,5%	23,4%	10,2%	18,2%
TOTAL JURISDICCIONES	4,5%	6,4%	1,2%	9,7%	1,7%	1,6%	-4,9%	8,4%	-7,5%	4,1%

NOTA ACLARATORIA: En el año 2007 se ha pasado a recoger, por primera vez, el dato de número de autos finales en los órganos de la jurisdicción penal.
Por este motivo el dato de la evolución de los autos, en los órganos de esta jurisdicción, respecto al mismo periodo del año anterior carece de significación



Tasas

Año: 2022 Trimestre 3 al 3	Resolución	Pendencia	Sentencia	Congestión
COMPETENCIAS				
Jurisdicción Civil (1):				
Jdos. 1ª Instancia	0,94	1,68	0,30	2,67
Jdos. de lo Mercantil	0,86	3,70	0,29	4,69
Jdos. Violencia contra la mujer	0,83	3,23	0,39	4,23
Jdos. Familia	1,17	1,68	0,57	2,68
Jdos. 1ª Instª. e Instr.	0,86	2,33	0,26	3,33
Jdos. de Menores	-	-	-	-
A.P. Secciones Civiles	0,77	9,18	0,73	9,98
A.P. Secciones Mixtas	-	-	-	-
T.S.J. Sala Civil y Penal	1,75	0,86	0,71	1,86
TOTAL	0,91	2,35	0,33	3,34
Jurisdicción Penal (2):				
Jdos. Instrucción	0,91	0,60	0,10	1,55
Jdos. 1ª Instª. e Instr.	0,92	0,84	0,13	1,84
Jdos. Violencia contra la mujer	0,79	1,20	0,18	2,19
Jdos. de Menores	0,90	2,11	0,64	3,05
Jdos. Vigilancia Penitenciaria	0,94	0,93	-	1,93
Jdos. de lo Penal	0,85	2,75	0,93	3,72
Jdos. de lo Penal de Ejecutorias	-	-	-	-
A.P. Secciones Penales	1,12	0,82	0,39	1,83
A.P. Secciones Mixtas	-	-	-	-
T.S.J. Sala Civil y Penal	1,00	1,40	1,00	2,40
TOTAL	0,91	0,81	0,14	1,78
Jurisdicción Cont.-Admva.:				
Jdos Cont.-Admvo.	0,77	2,98	0,77	3,95
T.S.J. Sala Cont.-Admvo.	0,71	2,48	0,57	3,48
TOTAL	0,75	2,84	0,72	3,82
Jurisdicción Social:				
Jdos. de lo Social	0,61	4,67	0,51	5,68
Jdos. De lo Social de Ejecuciones	-	-	-	-
T.S.J. Sala Social	0,28	4,84	0,59	5,84
TOTAL	0,58	4,68	0,51	5,69
TOTAL JURISDICCIONES	0,88	1,49	0,23	2,47



DEFINICIONES USADAS EN LOS INFORMES ESTADÍSTICOS

Tasa de sentencia: Cociente entre el número de sentencias y el de asuntos resueltos, expresado en tanto por ciento. Indica el porcentaje de asuntos que se resuelven por sentencia.

Tasa de pendencia: Cociente entre los asuntos pendientes al final del periodo y los resueltos en ese periodo. Cuando el periodo sea distinto del año se ponderará el número de asuntos resueltos para expresarlo en términos anuales. Si se multiplica por 12 indica el número de meses que se necesitaría, con el mismo ritmo resolutivo y sin ningún ingreso, para acabar con la pendencia. Su principal finalidad es permitir la comparación de la pendencia de órganos, territorios, o jurisdicciones, o de estos a lo largo del tiempo.
Un órgano, territorio o jurisdicción está en mejor situación cuanto menor sea su tasa de pendencia.

Tasa de resolución: Cociente entre los asuntos resueltos y los ingresados en un determinado periodo. Pone en relación el volumen de ingreso con la capacidad resolutoria.
Un órgano, territorio o jurisdicción está en mejor situación cuanto mayor sea su tasa de resolución.
Si es mayor que uno indica que se está resolviendo más de lo que ingresa.

Tasa de congestión: Cociente donde el numerador está formado por la suma de los asuntos pendientes al inicio del periodo y los registrados en ese periodo y donde el denominador son los asuntos resueltos en dicho periodo.
Un órgano, territorio o jurisdicción está en mejor situación cuanto menor sea su tasa de congestión.

INGRESADOS

(Por Trimestre)

TRIBUNAL SUPERIOR DE JUSTICIA DE NAVARRA

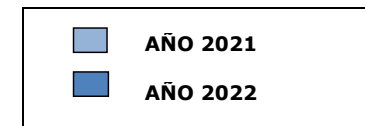
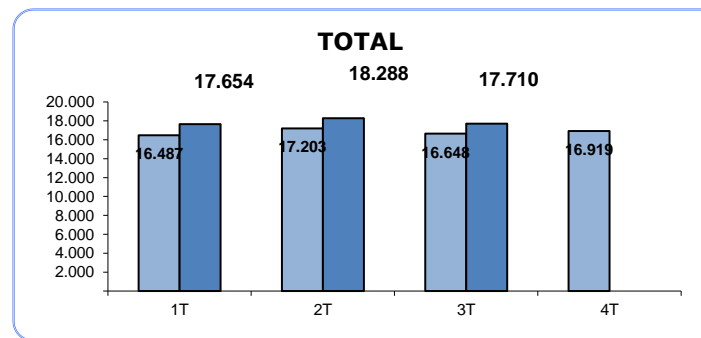
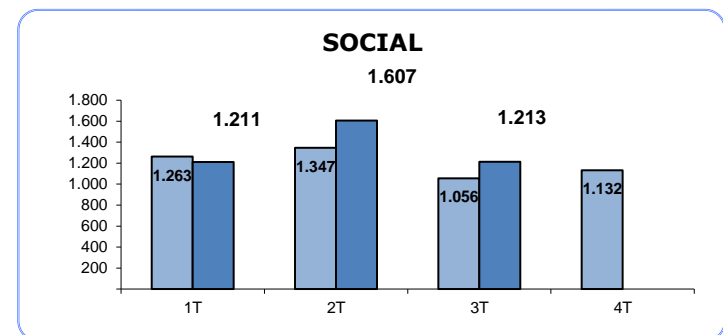
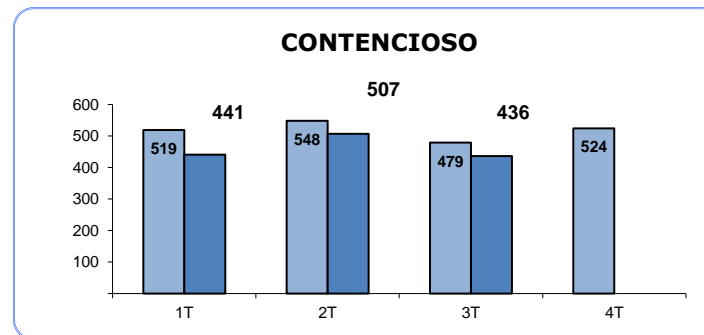
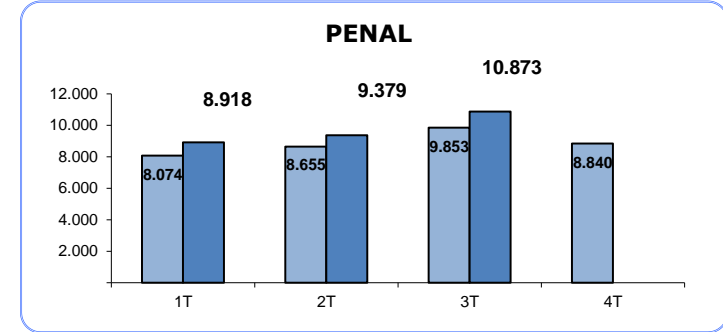
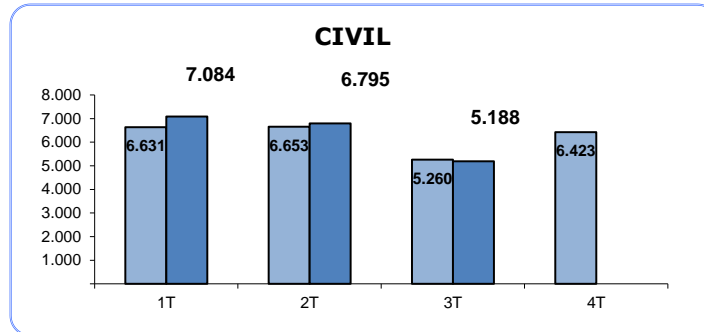

PENDIENTES FINAL

(Por Trimestre)

TRIBUNAL SUPERIOR DE JUSTICIA DE NAVARRA

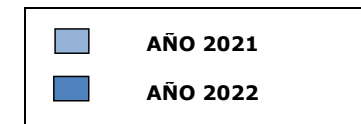
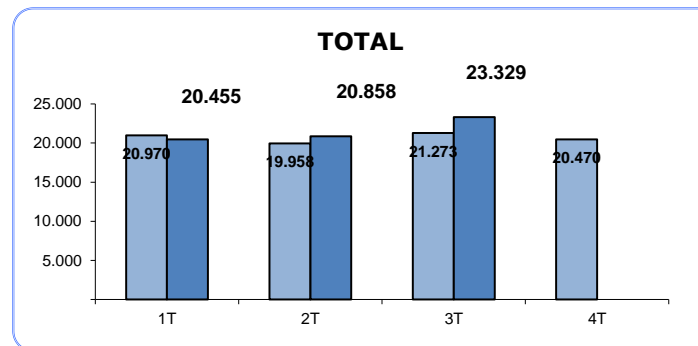
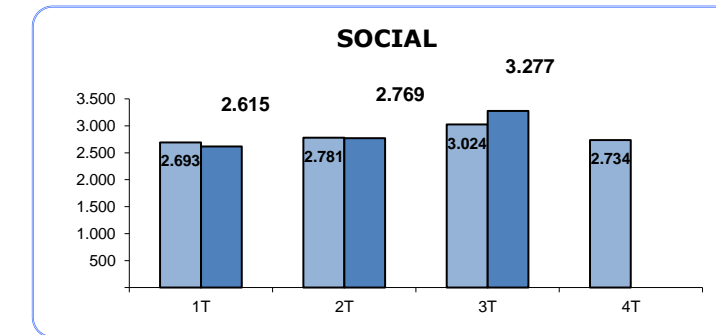
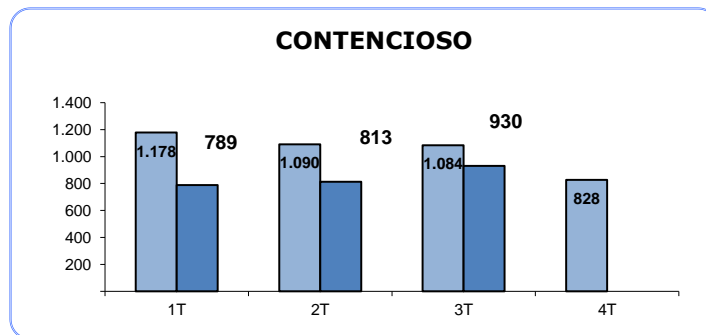
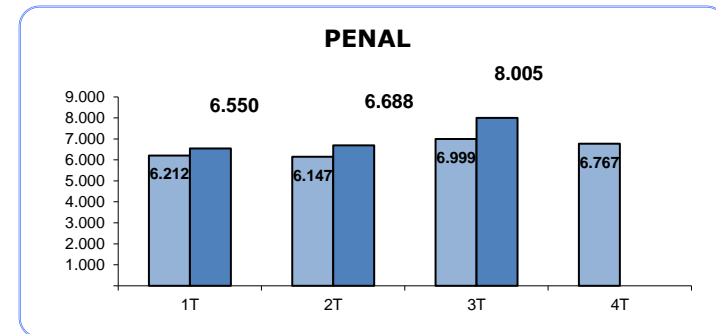
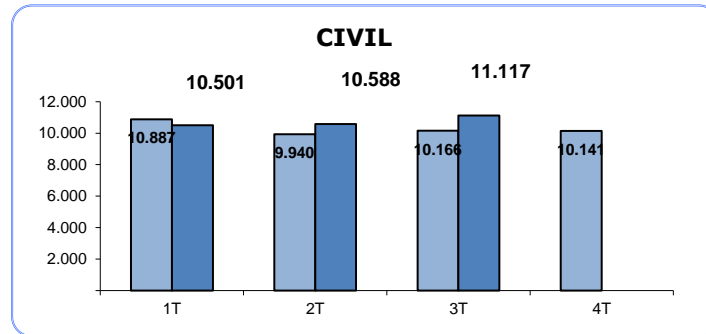

RESUELTOS (Por Trimestre)

TRIBUNAL SUPERIOR DE JUSTICIA DE NAVARRA

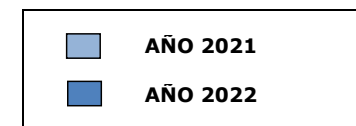
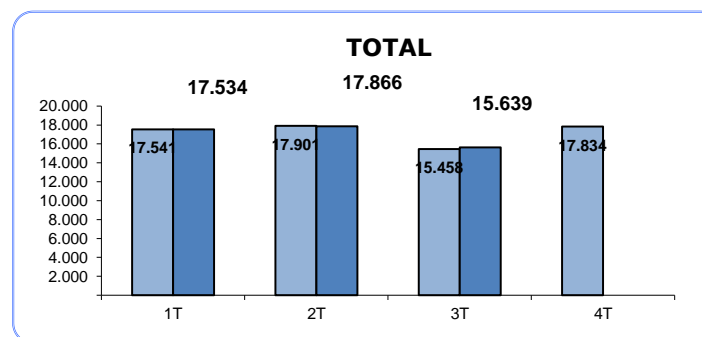
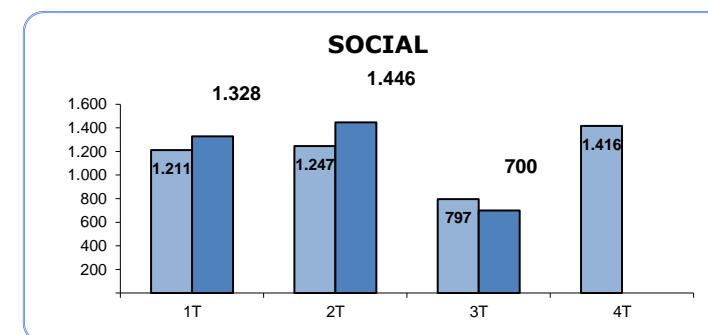
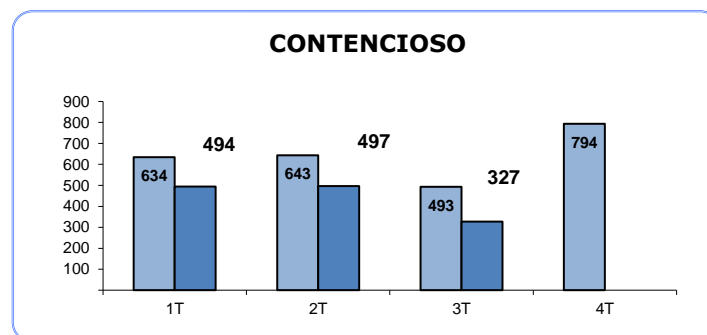
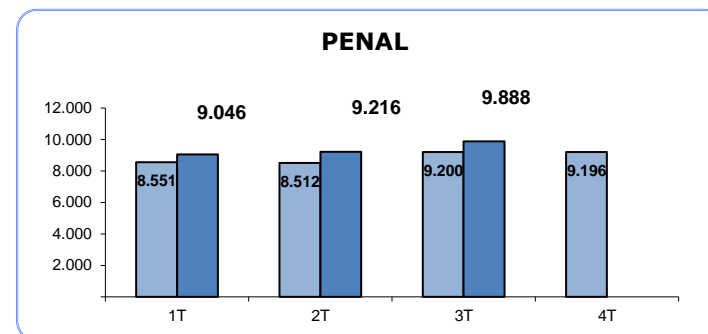
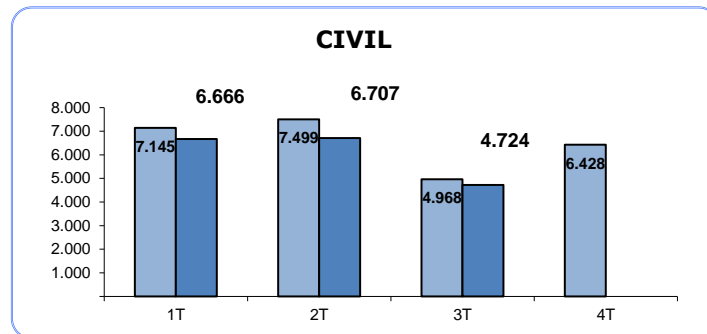

SENTENCIAS (Por Trimestre)

TRIBUNAL SUPERIOR DE JUSTICIA DE NAVARRA

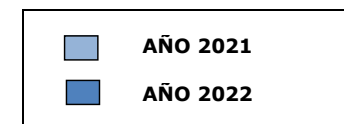
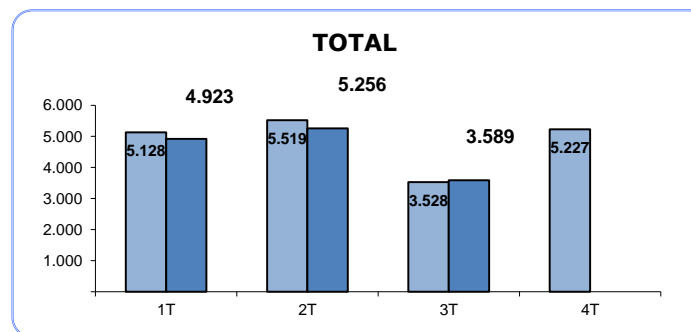
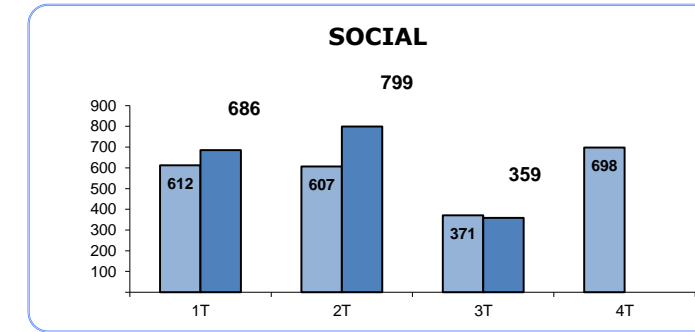
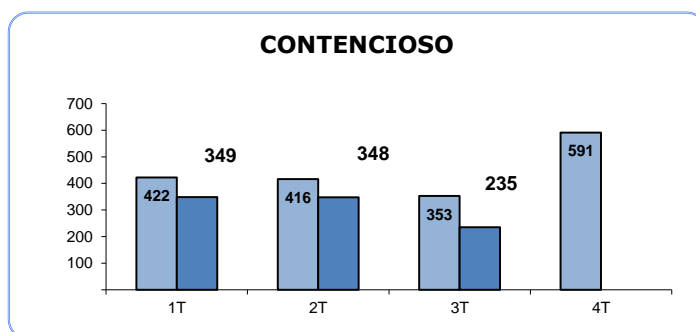
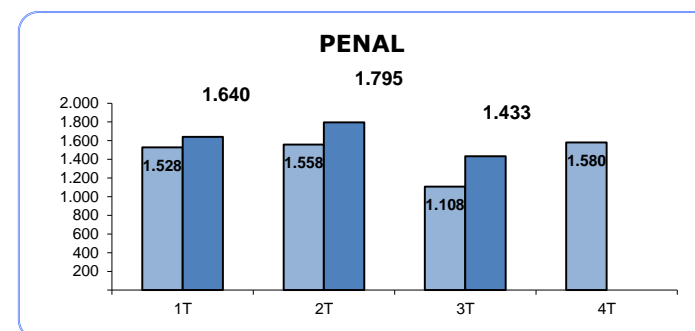
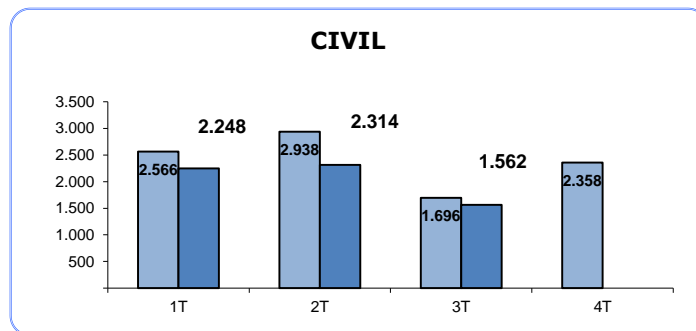

AUTOS (Por Trimestre)

TRIBUNAL SUPERIOR DE JUSTICIA DE NAVARRA

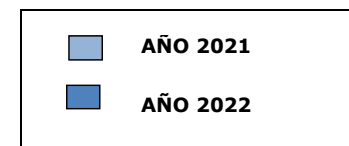
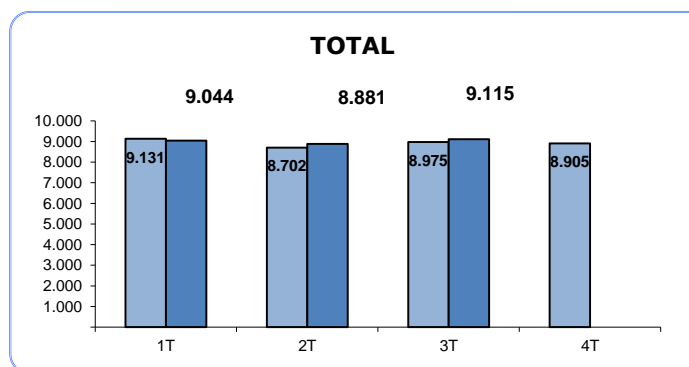
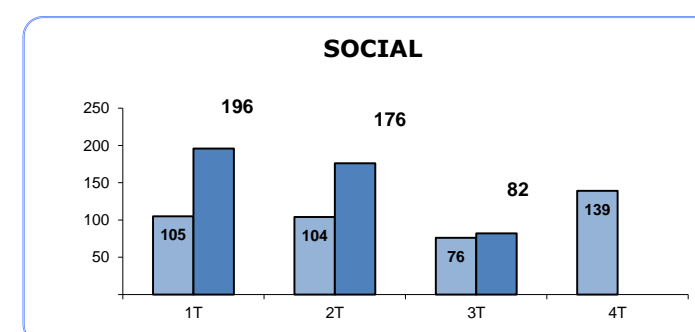
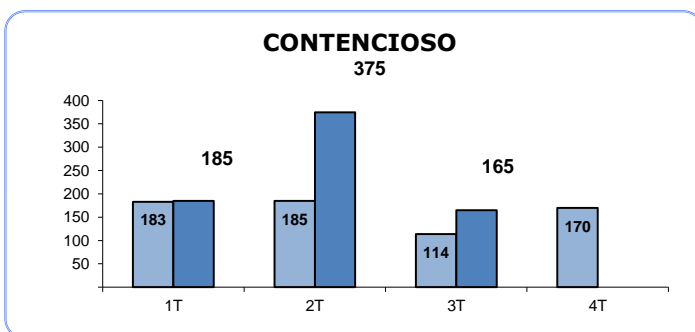
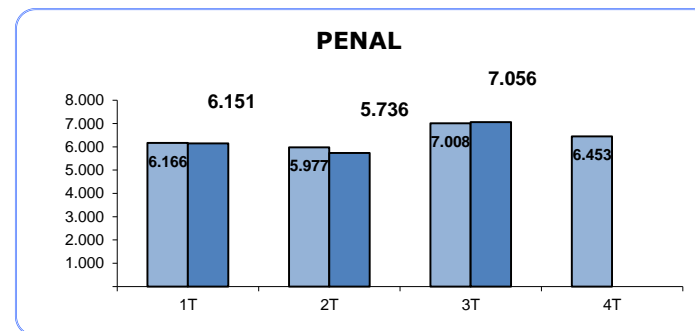
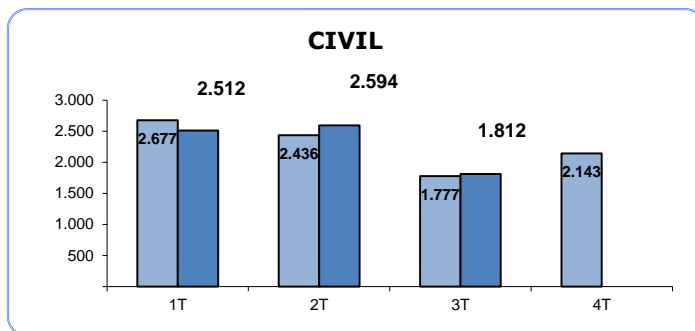

TASA DE PENDENCIA (1)

(Por Trimestre)

TRIBUNAL SUPERIOR DE JUSTICIA DE NAVARRA

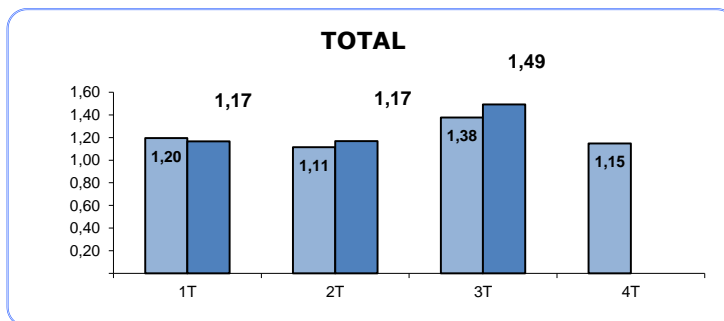
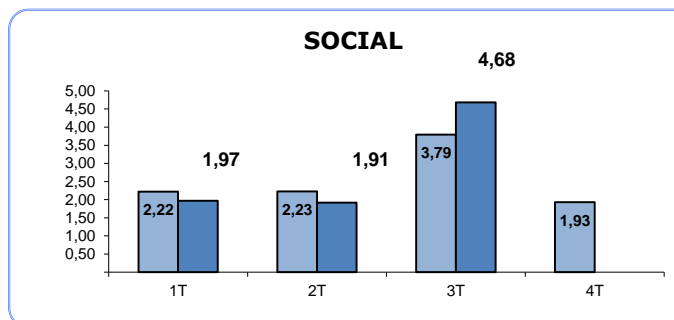
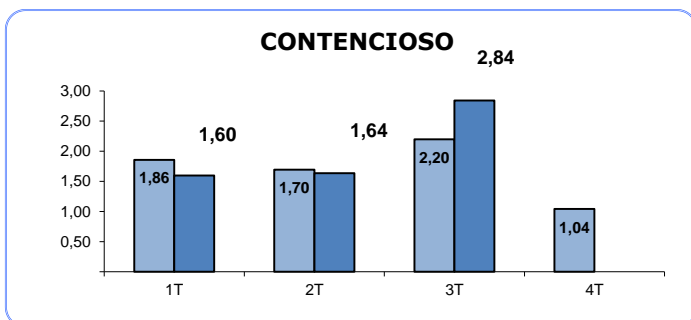
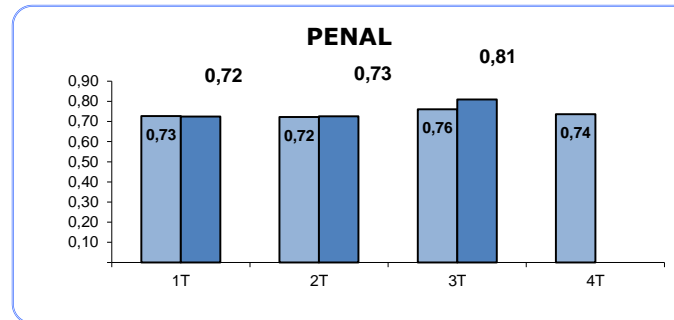
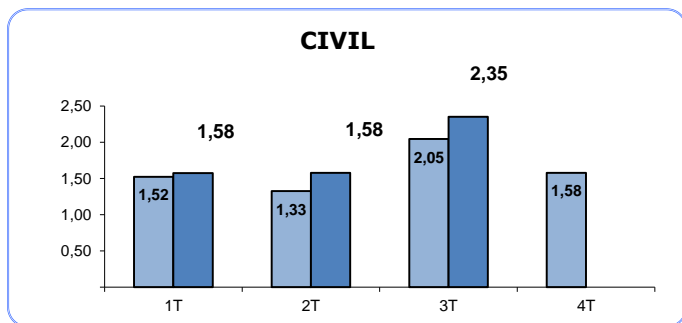

(1) RATIO PENDIENTES/RESUELTOS

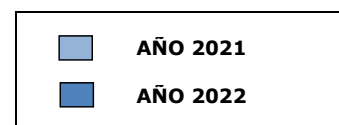

TASA DE RESOLUCIÓN (1)

(Por Trimestre)

TRIBUNAL SUPERIOR DE JUSTICIA DE NAVARRA

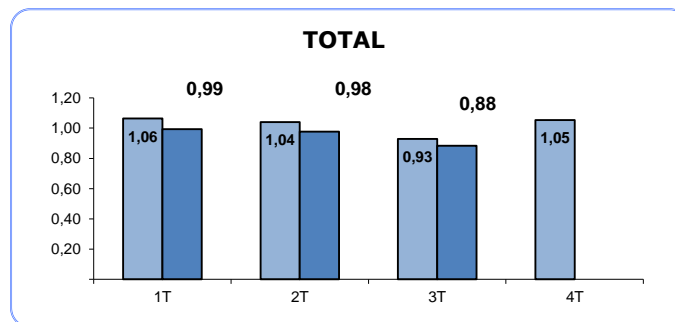
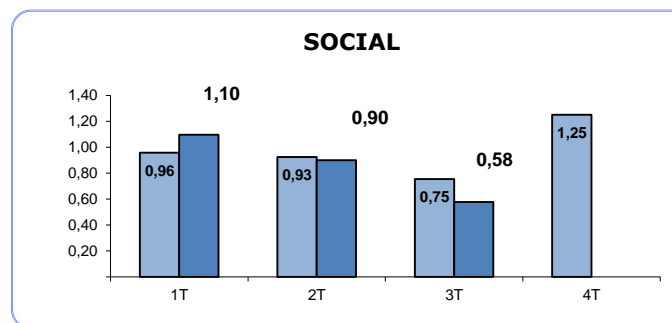
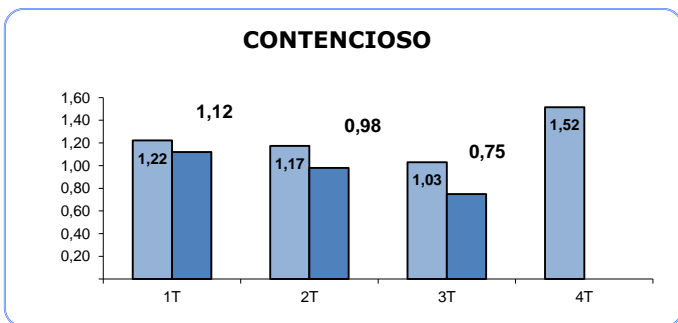
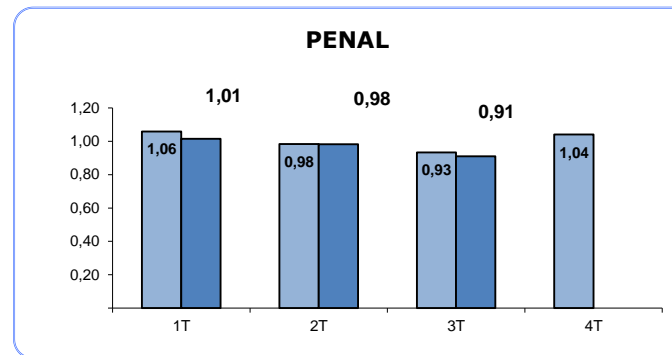
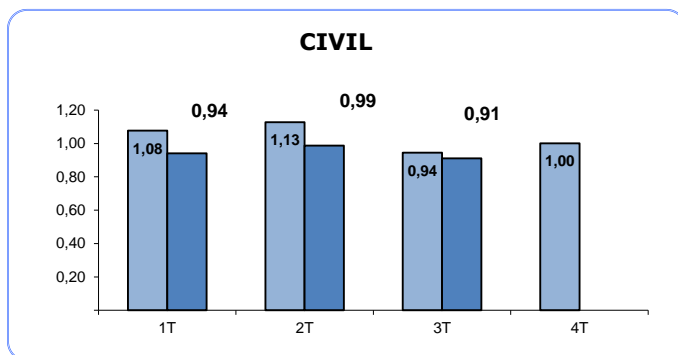

(1) RATIO RESUELTOS/INGRESADOS

■ AÑO 2021
■ AÑO 2022

TASA DE SENTENCIA (1)

(Por Trimestre)

TRIBUNAL SUPERIOR DE JUSTICIA DE NAVARRA

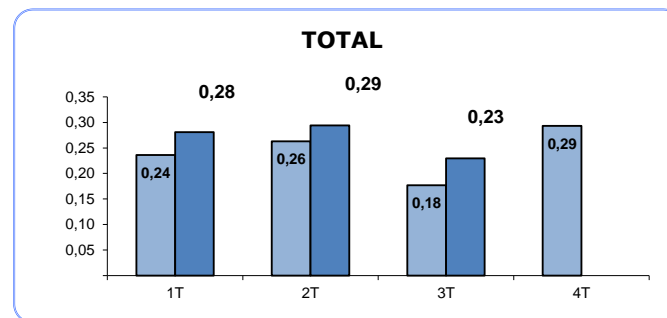
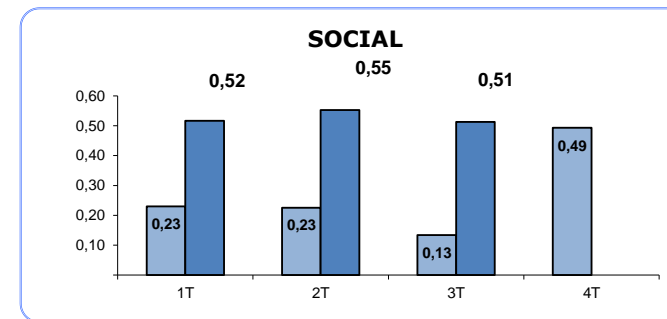
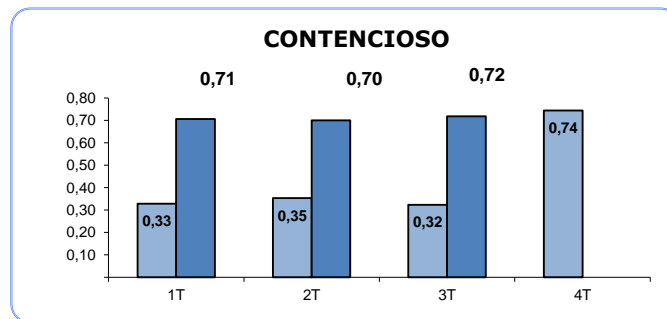
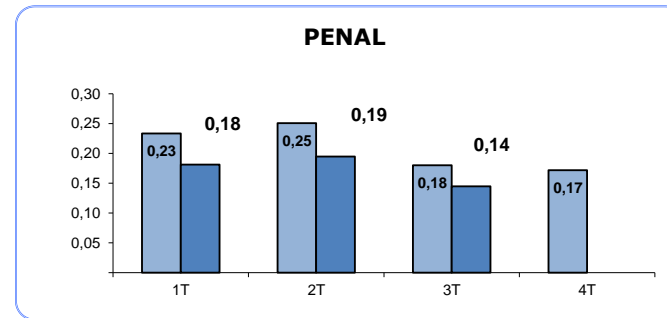
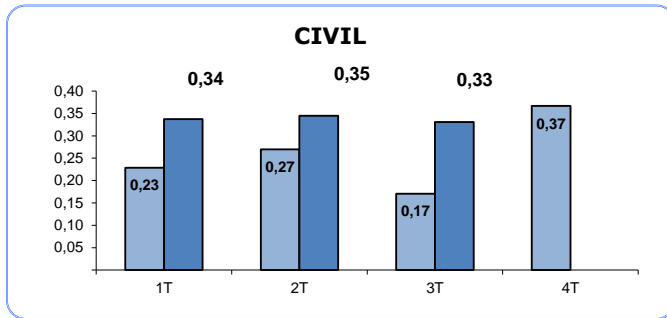

(1) RATIO SENTENCIAS/RESUELTOS

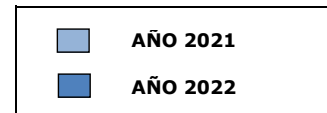

TASA DE CONGESTION (1)

(Por Trimestre)

TRIBUNAL SUPERIOR DE JUSTICIA DE NAVARRA

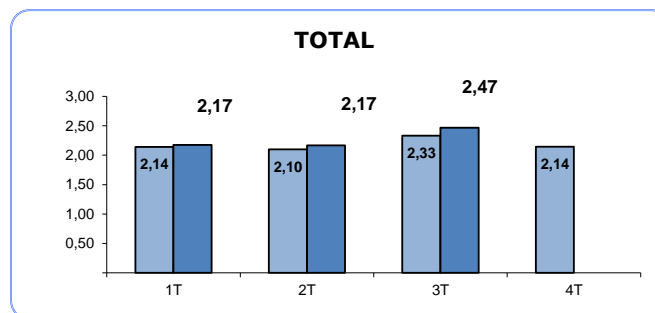
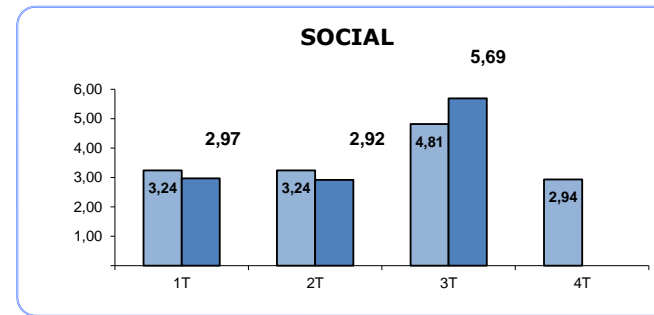
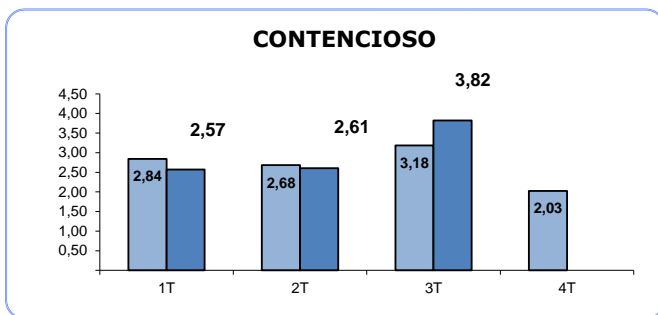
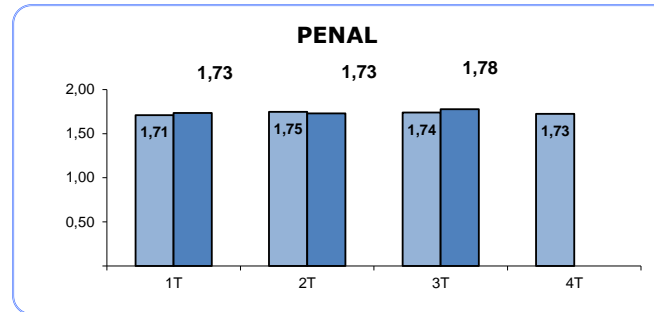
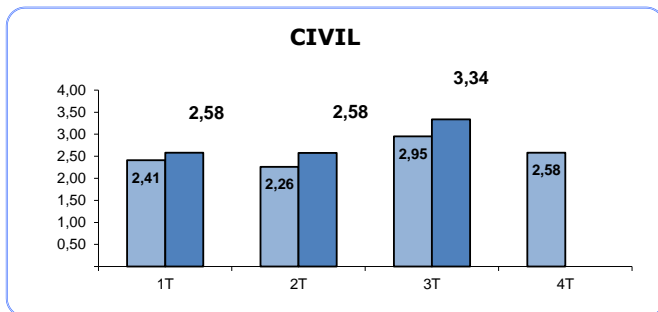

(1) RATIO (PENDIENTES INICIO +
INGRESADOS) / RESUELTOS

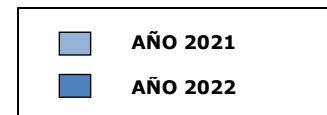

TRIBUNAL SUPERIOR DE JUSTICIA DE NAVARRA

Asuntos registrados por jurisdicciones

AÑO 2022 TRIMESTRE 3

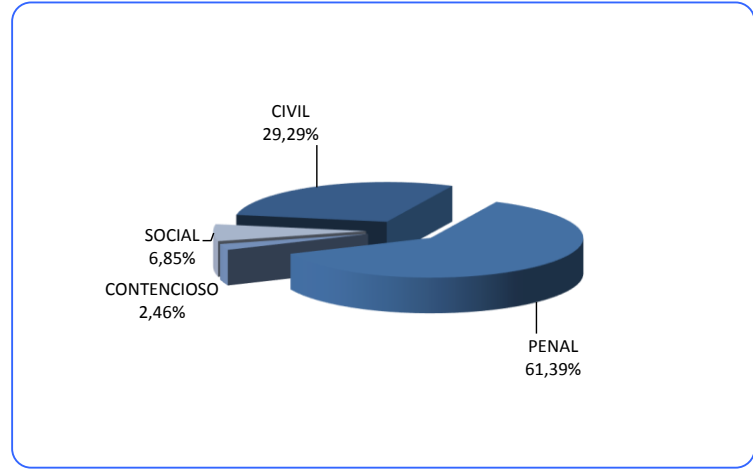

AÑO 2021 TRIMESTRE 3

